清原体育館　駐車場図

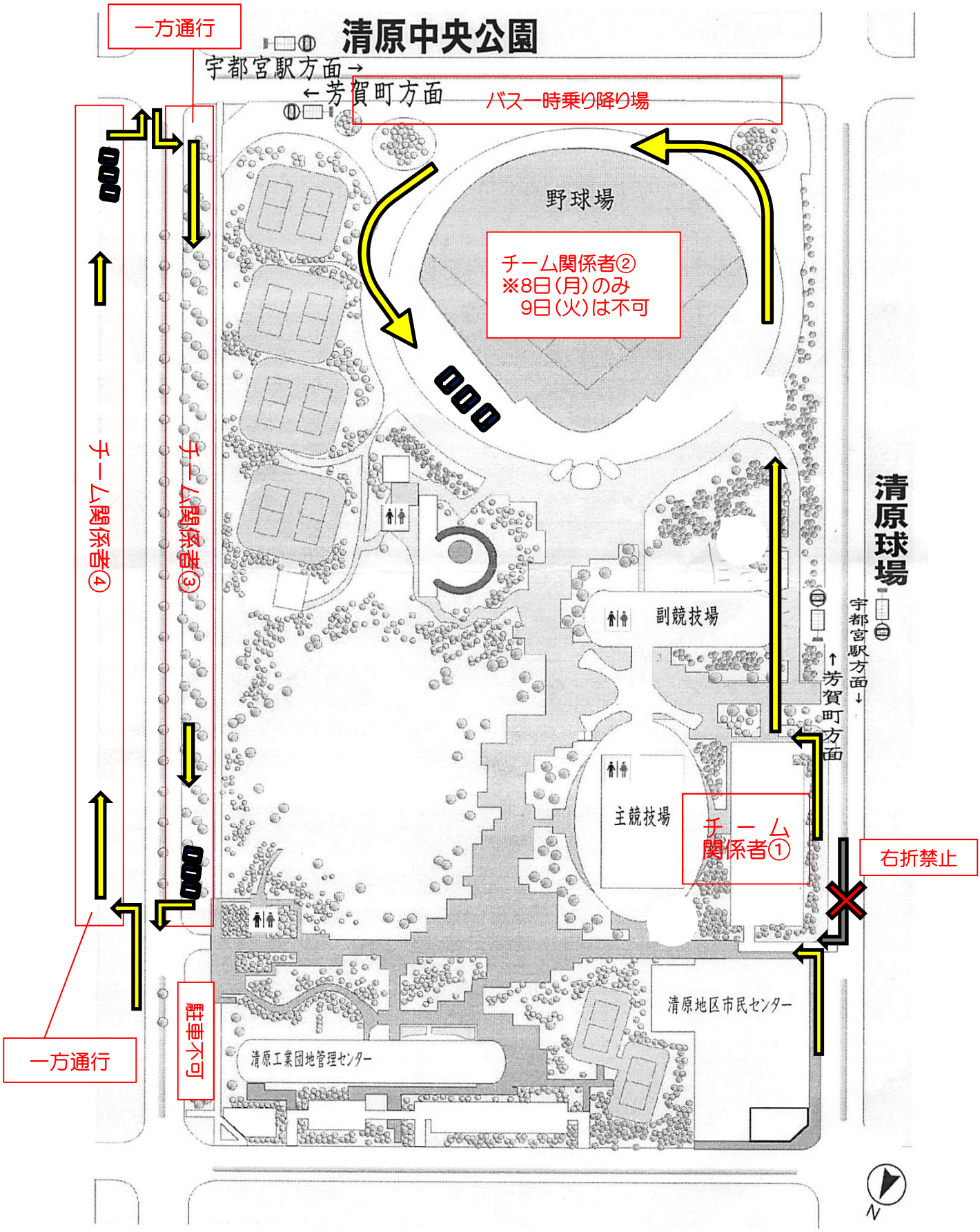
一方通行
清原中央公園
宇都宮駅方面→
←芳賀町方面
バス一時乗り降り場
野球場
チーム関係者②
※8日(月)のみ
9日(火)は不可
チーム関係者④
チーム関係者③
副競技場
主競技場
チーム
関係者①
右折禁止
清原球場
宇都宮駅方面↓
↑芳賀町方面
清原地区市民センター
清原工業団地管理センター
駐車不可
一方通行
N